

ANEXĂ

la decizia consiliului sătesc Corlăteni

Nr. 5/7 din 10.07 2020

Nr. d/o	Numele, prenumele, patronimicul	Adresa lotului	Nr. cadastral	Suprafața terenului /ha/
1.	Iatemișcaia Maria	Î.P., Izvorăș,,	7121301.150	0.0596
2.	Șuşu Tamara	Î.P., Izvorăș,,	7121301.177	0.0583

Specialist în
reglementarea regimului funciar



V. Gișcă

V. Gișcă

Instituția Publică "Agenția Servicii Publice"
Serviciul cadastral teritorial "RÎȘCANI"

CERTIFICAT

Data eliberării 25.06.2020

Prin prezenta, se confirmă că la data eliberării prezentului certificat, în Registrul bunurilor imobile există următoarele înregistrări valabile referitoare la bunul imobil și drepturile asupra lui.

Registrul bunurilor imobile 7121301150

Cuprins: A, B
Descrie: 13.08.2007

Subcapitolul I. Bunul imobil

1.0 Bunul imobil Teren
Numărul cadastral 7121301.150
Adresa r-nul Rîșcani, sat. Corlăteni str. neidentificată
Locul amplasării Î.P. "Izvoarăș"
Modul de folosință Lot pomicol
Suprafața 0.0596 ha
Tipul hotărârilor generale

Subcapitolul II. Dreptul de proprietate asupra bunului imobil

2.1 Bunul imobil 7121301.150
Cota parte 1.0
Proprietarul satul Corlăteni, raionul Rîșcani,
Domiciliul / Sediu
Temeiul înregistrării Decizia Consiliului local nr. 1/8 din 28.02.2020 (7101/20/5262)
Legea Cadastrului bunurilor imobile nr. 1543-XIII din 25.02.1998
Data înregistrării 13.08.2007

Subcapitolul III. Grevarea drepturilor patrimoniale
Partea I. Alte drepturi înregistrate.

3.1.1 Tipul grevării Folosință
Obiectul grevării Bunul imobil :
7121301.150
Indicat în subcapitol II la nr. 2.1;
Temeiul înregistrării Decizia Consiliului sătesc Corlăteni Nr. 2/5 din 29.05.2007 (150/07)
Termenul / Condiția 13.08.2007 -
Suma
Titularul grevării / Solicitantul IAȚEMIRSCAIA MARIA FILIPP
Domiciliul / Sediu BĂLȚI, BULGARĂ nr. 162-bl. 1 ap. 53
Însemnări
Data înregistrării 13.08.2007

Partea II. Notări.
Nu sunt înregistrări

Interdicții.
Nu sunt înscrisi

Numele, prenumele registrantului - Valița Pavel
Semnătura, ștampila și data -

 *Valița*
25.06.2020



Interdicții:
Nu sunt înscrise!

PLANUL GEOMETRIC

Numărul cadastral 7121301.150

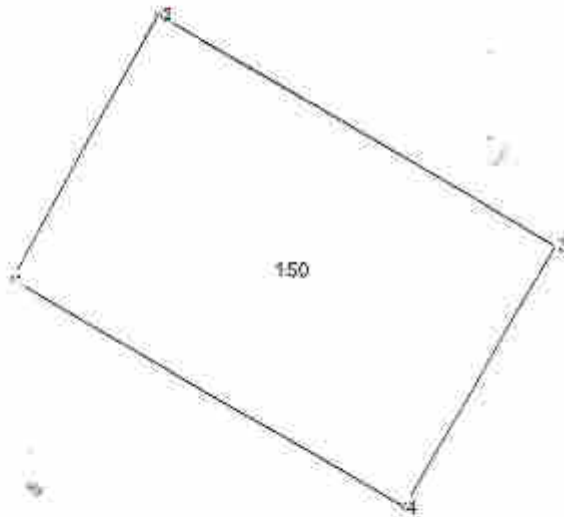

150 - numărul cadastral al terenului
01 - numărul cadastral al lotului

Caracteristicile tehnice ale bunului imobil

Numar_cadastral	Tipul_bunului	Suprafata	Destinatia	Mod_de_folosinta
7121301.150	Teren	0.0536 ha	Agricult	Lot pomicol

Numărul cadastral: 7121301.150

Catalogul de coordonate si parametrii hotarului.

Punct	X _c	Y _c	Tipul_punct	Hotar	Distanța	Tipul_hotar	Adiacenti
1	158 391.6642	293 197.0746	general	1-2	19,94	general	
2	158 401.4842	293 209 5312	general	2-3	30,15	general	
3	158 427 6438	293 194,6408	general	3-4	19,87	general	
4	156 417 7274	293 177 3336	general	4-1	29,76	general	

Mentțiuni:

COORDONAT

Industriașul Agrarilor Publici Competenți

Republica Moldova, Autoritatea Publică Competentă

[Signature]

Industriașul Agrarilor Publici Competenți

[Signature]

Industriașul Agrarilor Publici Competenți

[Signature]

Industriașul Agrarilor Publici Competenți

[Signature]

Industriașul Agrarilor Publici Competenți

[Signature]

S.R.L. "IMOBILAND-PLUS"

Strada Rîșcani, sat. Corfăteni, C.P. "Izvoara"

Coordonator: Verificat

Executat

Data elaborării: 19.09.2019

Industriașul Agrarilor Publici Competenți

Zavodnii V.

Industriașul Agrarilor Publici Competenți

Zavodnii V.

Industriașul Agrarilor Publici Competenți

Scara: 1:500

Act de stabilire a hotarelor terenului

Rîșcani, sat. Corlăteni, I.P. "Izvoras"

19.09.2019

1. În temeiul cererii cetățeanului Iatimirscaia Maria, 07.10.1950, 2005004030103
(în baza înregistrării actului în cadrul tabelului "DNI")

Ștefă V., specialistul pentru reglementarea regimului proprietății funciare

în măriea sat. Corlăteni, r-nul Rîșcani am stabilit hotarele sectorului de teren, cu destinația agricol, modul de
sursă tot pomicol, amplasat pe adresa r-nul Rîșcani, sat. Corlăteni, I.P. "Izvoras".

terenul este atribuit în proprietate privată în temeiul Deciziei Consiliului local sat. Corlăteni, r-nul Rîșcani,
(în prezentare scrisă, însoțită de planuri)

din _____

la executarea lucrărilor de stabilire a hotarelor terenului au fost prezenți adiacenții:

Numele cadastrelor	Numele, Prenumele	date, funcția, locul nașterii	semn
Numele cadastrelor	Numele, Prenumele	date, funcția, locul nașterii	semn
Numele cadastrelor	Numele, Prenumele	date, funcția, locul nașterii	semn

2. Măsurările pe teren s-au efectuat de către inginerul cadastral al întreprinderii
R.L. "IMOBILAND-PLUS", domnul Zavodni Vlad
Consilier tehnic în cadrul întreprinderii

3. Pe teren s-au efectuat măsurări de racordare a punctelor de cotitură la elemente stabile și de lungă durată
identificate pe teren. Punctele de cotitură a hotarului în număr de 4 bucăți și descrierea elementelor de hotar sunt
indicate pe schema de stabilire a hotarului, anexă la prezentul act.

Mentioni: Proiecțiile prezente la stabilirea hotarelor terenului însoțite de toate răspunsurile pentru identificarea punctelor buncului (măști) măsurate,
accesibile prin hotarele stabilite și confirmate prin stabilirea hotarelor nu se efectuează în tranșeele ascunse. Proprietarii prezente sunt informate să prezinte
Act și planul geometric al terenului măsurat, va fi transmis efectiv inginerului cadastral teritorial pentru actualizarea planului cadastral și efectuarea modificărilor în
Sistemul Național de Informații Spaciale.

4. După executarea lucrărilor de stabilire a hotarelor au refuzat să semneze prezentul act următorii titulari de
drepturi:

Numele, Prenumele _____ în calitate de reprezentant legal al _____

Numele, Prenumele _____ în calitate de martori la executarea prezentului act

4. Prezentul act este întocmit în două exemplare, dintre care unul se prezintă titularului de drept asupra
terenului ale cărui hotare au fost stabilite, al doilea exemplar - se îndosarează în raportul lucrării și va fi păstrat în
executantul lucrării. La solicitarea titularilor de drepturi a terenurilor adiacente, acestora li se eliberează copii ale
actului de stabilire a hotarelor.

19.09.2019

Semnăturile

Specialistul pentru reglementarea regimului:
proprietății funciare al primăriei

Giscă V. - Ing. Cal. S.R.L. "RISCAR"
Numele, Prenumele, Funcția



Giscă V.
scribitor

Titularul de drept asupra terenului

Iatemișcaia Maria
Numele, Prenumele

Iatemișcaia Maria
scribitor

Executantul lucrărilor de măsurare: Zavodni Vlad - Ing. Cal. S.R.L. "IMOBILAND-PLUS"
Numele, Prenumele, Funcția

Zavodni Vlad
scribitor

Titularii de drept asupra terenurilor adiacente:

de la _____ la _____
Numele adiacentului

Numele proprietarului

Numele adiacentului

de la _____ la _____
Numele adiacentului

Numele proprietarului

Numele adiacentului



Mențiuni:

Notă:

Unul singur din terenurile se afectează fără pretenziuni, fiind liber de drepturi adiacente printr-o act de menținare a _____ și se comitează

Schema de stabilire a hotarelor terenului



Descrierea hotarelor:

Hotarul conține 4 puncte de cotitură și este materializat după cum urmează:
de la 1 la 1 - hotar materializat

Semnăturile:

Specialistul pentru reglementarea regimului
proprietății funciare al primăriei

Gîscă V. - ing. Cad. API nr. Rîșcani
Seciule, Primărie, funcția



Titularul de drept asupra terenului

Iatemișcuța Maria
Seciule, Avizorale

E. Iatemișcuța
semnatura

Executanții lucrărilor de măsurare: Zavodni Vlad - ing. Cad. S.R.L. "IMOBILAND-PLUS"
Seciule, Primărie, funcția



Titularii de drept asupra terenurilor adiacente:

de la _____ la _____
Seciule, Cadastral Seciule, Avizorale semnatura

de la _____ la _____
Seciule, Cadastral Seciule, Avizorale semnatura

Notă:
Dacă stabilirea hotarelor se efectuează 100% participarea titularilor de drepturi adiacente punctele din act să menționeze _____, nu să completează!

Intovarasirea Pomicola «Izvoras»

adresa juridica: R.Moldova, r-nul Rascani, s. Corlateni
adresa postala: m. Balti, str. Calea Iesilor 5, c/p 371, MD-3101
c/f 1004602004083e-mail: ip.izvoras@mail.ru
tel. 079514087, 068102275

Nr. 2 din «12» februarie 2020

CERTIFICAT

Eliberat Dnei Iatemirscaia Maria, domiciliata în m. Balti, str . Bulgara 162, ap. 53, tel. 069555959, precum că ea este deținătoarea lotului pomicol amplasat pe teritoriul Intovarasirii Pomicole „Izvoras” cu numarul cadastral 7121301.150, cu o suprafata de 0.0596 ha

Directia Intovarasirii Pomicole „Izvoras” a examinat intrebarea cu privire la solicitarea privatizarii acestui sector si nu are nimic impotriva privatizarii acestuia..

Propietarul acestui sector datorii față de ÎP „Izvoras” cu privire la achitarea cotizatiilor și a altor plăți nu are.

Certificatul este eliberat pentru a fi prezentat la locul de destinație.

Președintele-interimar

Î.P. „Izvoras”



Puiu Andrian

LA DECIZIA NR. 312
ANEXA

Primaria satului Corlateni
r-nul Riscani, R. Moldova
de la Iatomiwaria Maria
cu domiciliul in mun. Balti
str. Bulgara 162/1-53
tel./mob 0231 7-20-08
068 555 999

Cerere

de cumparare a terenului proprietate publica

prin prezenta se solicita cumpararea terenului 596 m²
/destinatia si categoria terenului/

cu o suprafata de 0,059 ha m.p.
/cu cifre/ /cu litere/

situat JP Javreas extravilan s. Corlateni
/adresa conferita terenului, enumerarea loturilor adiacente/

In vederea perfectarii contractului de vanzare-cumparare a terenului, comunicam urmatoarele

1. Cumpararea terenului se solicita de catre:
Iatomiwaria Maria IDNP 2005004030103
/numele, prenumele persoanei fizice, cetatenia, datele din buletinul de identitate/
cu domiciliul in mun. Balti, str. Bulgara 162/1 ap 53

2. Ne obligam sa achitam pretul de vanzare a terenului integral pana la data de
"05" 11 2019

La cerere se anexaza:

1. Copia buletinului de identitate
2. Certificatul privitor la lipsa datoriilor fiscale
3. Planul cadastral al lotului

Data si semnatura solicitantului: 

Domiciliul

DOMICILIUL
BĂȚII

nr. PAVEL BOTU

nr. 8 bl. 25

data 15.03.2005

15.03.2005

Botu

15.03.2005

15.03.2005

REPUBLICA MOLDOVA

MDACA

BULETIN DE IDENTITATE



TATEMIRSCAIA

MARIA

07.10.1950

MDA-BRINCENI

0010841154 CENSUSI0-BLE

25.03.2005 04

A04116307

15.03.2005

14.06.2015

15.03.2005

Emblemaul este de insotire

Data eliberării 15.03.2005

Oficiul

Semnătura autorității

REPUBLICA MOLDOVA



FIȘĂ DE ÎNSOTIRE

Fișa bulgară de identitate al cetățeanului Republicii Moldova nu este valabilă.

RA AE № 0319965

BORDEROUL

de calcul al prețului de vânzare – cumpărare a lotului din
Î. P. "IZVORAȘ"

06 iulie 2020

s. Corlăteni

1. Borderoul este întocmit la cererea cet. **Iațemirsaia Maria.**
2. Adresa conferită terenului, primăria s. Corlăteni, **7121301.150**
3. Suprafața terenului **0,0596 ha.**
4. Fertilitatea terenului stabilită pentru loturile din întovărășirea pomicolă
constituie **79 grad/ha**
5. Tariful stabilit pentru o unitate grad-hectar în anexă la Legea privind prețul
normativ și modul de vânzare-cumpărare a pământului constituie **621.05 lei.**
6. Prețul de vânzare al lotului (p.3 x p.4 x p.5 x 0.3)
constituie **877.00 (opt sute șaptezeci și șapte) lei.**

/ Primarul
satului Corlăteni



A. Băciu

Specialist în reglementarea
regimului funciar



V. Gîscă



Instituția Publică "Agenția Servicii Publice"
Serviciul cadastral teritorial "RÎȘCANI"

CERTIFICAT

Data eliberării **13.05.2020**

Prin prezenta, se confirmă că la data eliberării prezentului certificat, în Registrul bunurilor imobile există următoarele înscriri valabile referitoare la bunul imobil și drepturile asupra lui.

Registrul bunurilor imobile 7121301177

Capitolul A,B
Deschis 21.08.2007

Subcapitolul I. Bunul imobil

1.0 Bunul imobil Teren
Numărul cadastral 7121301.177
Adresa r-nul Rîșcani, sat. Corlăteni str. neidentificată
Locul amplasării I.P. "Izvoarăș"
Modul de folosință Lot pomicol
Suprafața 0.0583 ha
Tipul hotarelor generale

Subcapitolul II. Dreptul de proprietate asupra bunului imobil

2.1 Bunul imobil 7121301.177
Cota parte 1.0
Proprietarul satul Corlăteni, raionul Rîșcani,
Domiciliul / Sediul
Temeiul înscrierii Decizia Consiliului local nr. 1/8 din 28.02.2020 (7101/20/5263)
Legea Cadastrului bunurilor imobile nr. 1543-XIII din 25.02.1998
Data înregistrării 21.08.2007

Subcapitolul III. Grevarea drepturilor patrimoniale
Partea I. Alte drepturi înregistrate.

3.1.1 Tipul grevării Folosință
Obiectul grevării Bunul imobil :
7121301.177
Indicat în subcapitol II la nr. 2.1:
Temeiul înscrierii Decizia Consiliului sătesc Corlăteni Nr. 2/5 din 29.05.2007 (177/07)
Termenul / Condiția 21.08.2007. -
Suma
Titularul grevării / Solicitantul ȘUȘU TAMARA VASILII
Domiciliul / Sediul BALȚI, BULGARĂ nr. 71 ap. 10
Însemnări
Data înregistrării 21.08.2007



Partea II. Notări.

Nu sunt înscriri

Interdicții.
Nu sunt înscriseri!

Numere, prenumele registratului - CROHMALIU CRISTINA

Semnătura, ștampila și data

13.05.2010



[Handwritten signature]



PLANUL GEOMETRIC

Numărul cadastral 7121301.177

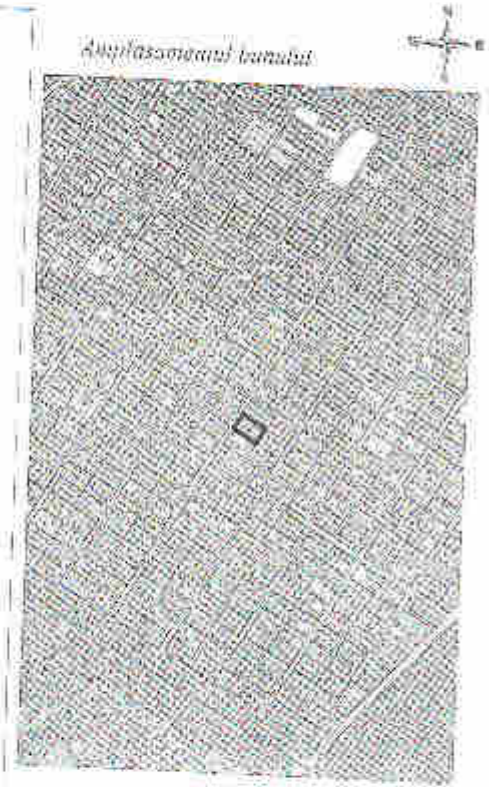
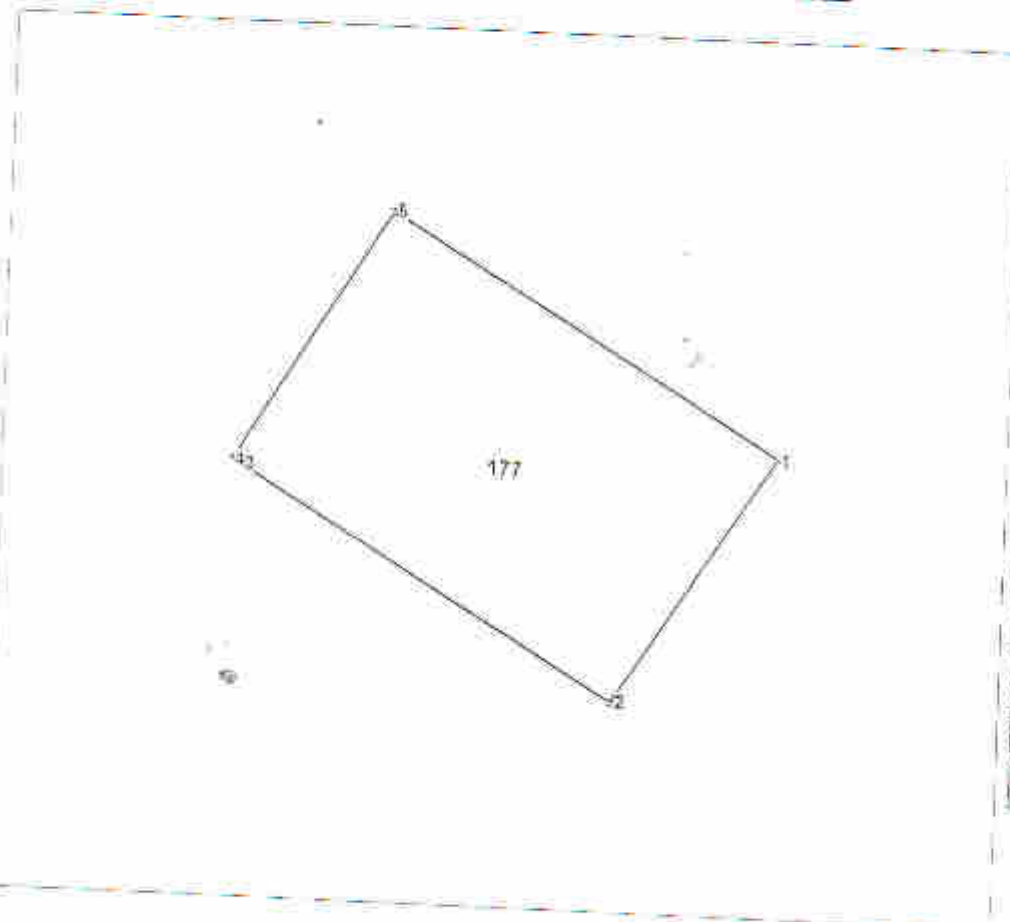

177 - simbolul cadastral al terenului
17 - simbolul cadastral al plotului

Caracteristicile tehnice ale bunului imobil

Numar cadastral	Tipul bunului	Suprafata	Destinatie	Mod de folosinta
7121301.177	Teren	0.0583 ha	Agricol	Lot pom-pot

Numărul cadastral: 7121301.177

Catalogul de coordonate si parametrii hotarului.

Punct	X _n	Y _n	Tipul_punct	Hotar	Distanța	Tipul_hotar	Adiacenti
1	158 465,6184	283 318,7870	general	1-2	18,81	general	
2	158 455,3326	293 303,2468	general	2-3	20,72	general	
3	158 450,6264	293 317,8948	general	3-4	0,83	general	
4	158 429,9202	283 318,3234	general	4-5	19,52	general	
5	158 440,0470	283 335,0054	general	5-1	30,03	general	

Mențiuni:

COORDONAT		S.R.L. "IMOBILAND-PLUS"	
Cadastrator: Autoritatea Publică competentă		<i>str. ul Rișcani, sat. Coriățeni, I.P. "Izvoras"</i>	
Reprezentantul Autorității Publice competente		Conducător Verificat	Zavodni V.
<i>[Signature]</i>		Executant	Zavodni V.
Titularul de drepturi		Data elaborării	Scara
Susu Tamara <i>[Signature]</i>		25.11.2019	1:50
		Sistem de coordonare	MoldRef99

Act de stabilire a hotarelor terenului

r-nul Riscani, sat. Corlăteni, I.P. "Izvoras"

15.11.2019

1. În temeiul cererii cetățeanului Susu Tamara, 18.02.1951, 200590472056
(nume, prenume, data nașterii, act de naștere)

ea, Gișcă V., specialistul pentru reglementarea regimului proprietății funciare

al primăriei sat. Corlăteni, r-nul Riscani am stabilit hotarele acestorului de teren, cu destinația agricol, modul de folosință lot pomicol, amplasat pe adresa r-nul Riscani, sat. Corlăteni, I.P. "Izvoras".

Terenul este atribuit în proprietate privată în temeiul Deciziei Consiliului local sat. Corlăteni, r-nul Riscani,
(în proprietate privată, folosință, posesie)

Nr. ___ din _____.

La executarea lucrărilor de stabilire a hotarelor terenului au fost prezenți adiacenții:

Numele adiacenții	Numele, Prenumele	data, locul, anul nașterii	IDNP
Numele adiacenții	Numele, Prenumele	data, locul, anul nașterii	IDNP
Numele adiacenții	Numele, Prenumele	data, locul, anul nașterii	IDNP

2. Măsurările pe teren s-au efectuat de către inginerul cadastral al întreprinderii S.R.L. "IMOBILAND-PLUS", domnul Zavaduț Vlad,
(nume, prenume, data nașterii, act de naștere)

3. Pe teren s-au efectuat măsurări de încordare a punctelor de cotitură la elemente stabile și de lungă durată identificate pe teren. Punctele de cotitură a hotarului în număr de 2 bucăți și descrierea elementelor de hotar sunt indicate pe schema de stabilire a hotarului, anexă la prezentul act.

Mențiuni: Persoanele prezente la stabilirea hotarelor terenului în calitate întreaga răspundere pentru identificarea hotarelor terenului mobil măsurat, ocean pentru noverele stabilite și creștină cu prin stabilirea hotarelor au acționat în calitate de reprezentanți. Persoanele prezente sunt informate că prezentul act și planul geometric al terenului măsurat, vor fi transmise ofițerilor cadastral teritorial, pentru actualizarea planului cadastral și efectuarea modificărilor în registrul bunurilor mobile.

După executarea lucrărilor de stabilire a hotarelor au refuzat să semneze prezentul act următorii titulari de drepturi:

Numele adiacenții _____
(nume, prenume, data nașterii, act de naștere)

Numele adiacenții _____
(nume, prenume, data nașterii, act de naștere)

4. Prezentul act este întocmit în două exemplare, dintru care unul se prezintă titularului de drept asupra terenului ale cărui hotare au fost stabilite, al doilea exemplar - se întocmește în raportul lucrării și va fi păstrat la oficiul lucrării. La solicitarea titularilor de drepturi a terenurilor adiacente, acestora li se eliberează copii ale actului de stabilire a hotarelor.

Semnăturile

Specialistul pentru reglementarea regimului:
proprietății funciare al primăriei

Gîscă V. - Ing. Cad. Agr. or. Rural
Naționale, București, România



M. Măriaș
semnătura

Titularul de drept asupra terenului

Susu Tamara
Naționale, București

M. Măriaș
semnătura

Executanții lucrărilor de măsurare: Zavodnii Vlad - Ing. Cad. S.R.L. "IMOBILAND-PLUS"
Naționale, București, România



Titularii de drept asupra terenurilor adiacente:

de la _____ la _____
Numărul cadastral Numerele Projección semnătura

de la _____ la _____
Numărul cadastral Numerele Projección semnătura

Mențiuni:

Notă:

Declarăm stabilirea terenului să se efectueze fără participarea titularilor de drepturi adiacente planșetei din care cu menționarea „...”, sau se dispun prezenta

Schema de stabilire a hotarelor terenului

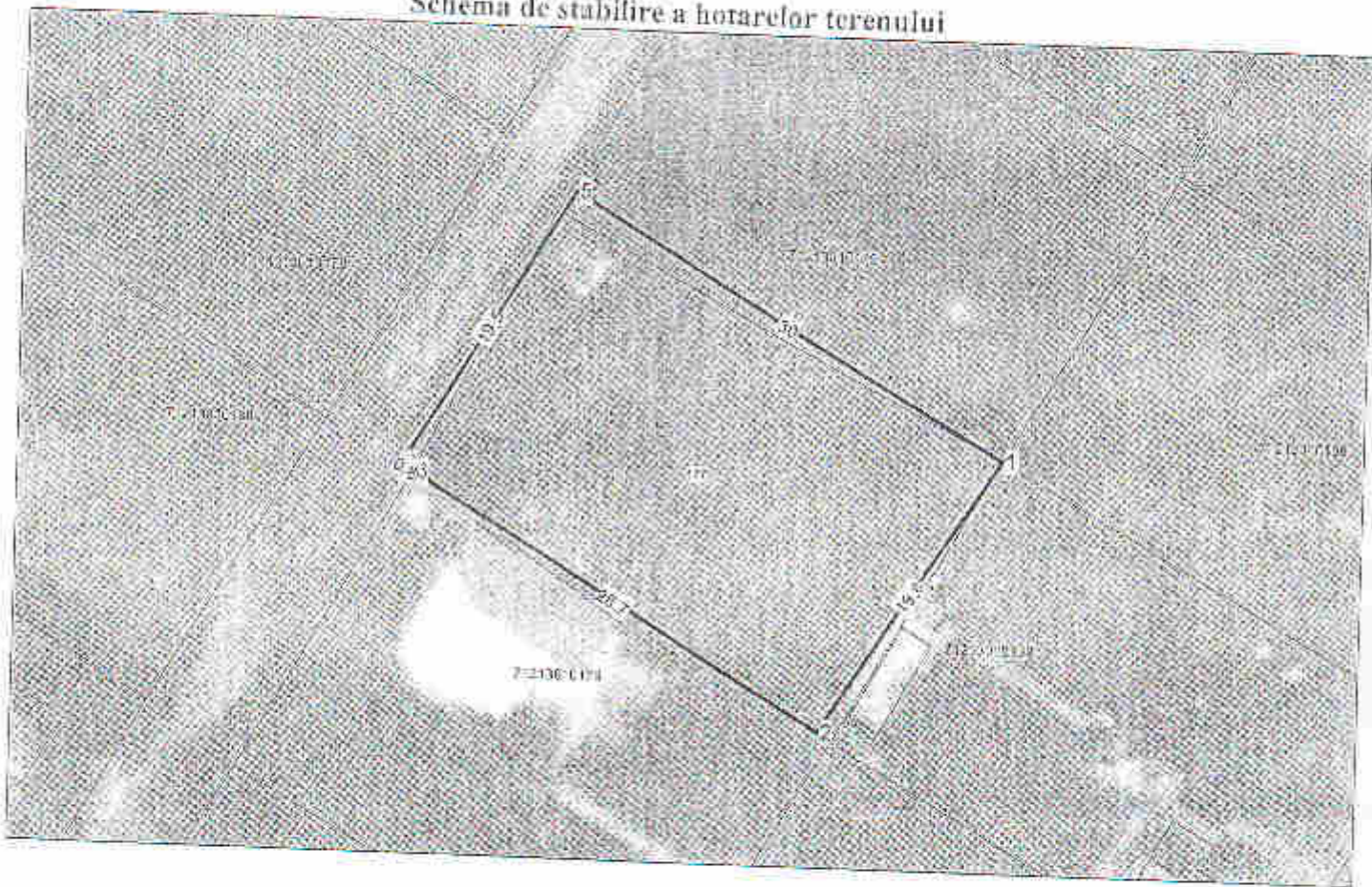

Descrierea hotarelor:

Hotarul conține 4 puncte de cotitură și este materializat după cum urmează:
de la a la b - hotar materializat

Semnăturile:

Specialistul pentru reglementarea regimului
proprietății funciare al primăriei

Gîscă V. - Ing. Cad. A.14, nr. 25/2001
Primărie, Primărie, Carlateni



[Signature]
semnatura

Titularul de drept asupra terenului

Susu Tamara
Numele, Prenumele

[Signature]
semnatura

Executantul lucrărilor de măsurare: Zavodni Vlad - Ing. Cad. S.R.L. "IMOBILAND-PLUS"
P. nr. 100, Prezanete, Carlateni



* Titularii de drept asupra terenurilor adiacente:

de la _____ la _____
Numele, prenumele _____ Numele, prenumele _____
de la _____ la _____
Numele, prenumele _____ Numele, prenumele _____

Notă:

Dacă stabilirea hotarelor se efectuează fără participarea titularilor de drept ai adiacentei vecine sau al oricăror menționați, se va completa

Intovarasirea Pomicola «Izvoras»

adresa juridica: R.Moldova, r-nul Rascari, s. Corlateni
adresa postala: m. Balti, str. Calea Iesilor 5, c/p 371, MD-3101
c/f 1004602004083e-mail: ip.izvoras@mail.ru
tel. 079514087, 068102275

Nr. 3 din «12» februarie 2020

CERTIFICAT

Eliberat Dnei Susu Tamara, domiciliata în m. Balti, str . Bulgara 71, ap. 10, tel. 023174762, precum că ea este deținătoarea lotului pomicol amplasat pe teritoriul Intovarasirii Pomicole „Izvoras” cu numarul cadastral 7121301.177, cu o suprafata de 0.0583 ha

Directia Intovarasirii Pomicole „Izvoras” a examinat intrebarea cu privire la solicitarea privatizarii acestui sector si nu are nimic impotriva privatizarii acestuia..

Propietarul acestui sector datorii față de ÎP „Izvoras” cu privire la achitarea cotizatiilor și a altor plăți nu are.

Certificatul este eliberat pentru a fi prezentat la locul de destinație.

Președintele-interimar

Î.P. „Izvoras”



Puiu Andrian

Primaria satului Corlateni
r-nul Riscani, R. Moldova
de la Mihail Mamonov
cu domiciliul in Tranconi 71 an 10
tel./mob 09317-8247-62

Cerere
de cumparare a terenului proprietate publica

prin prezenta se solicita cumpararea terenului 177
/destinatia si categoria terenului/

cu o suprafata de 0,0583 cu un camp din zero m.p.p.r.e.u.
/cu cifre/ /cu litere/

situat C. Korostenen Bl. nr. 11. Uz. Boparu
/adresa conferita terenului, enumerarea loturilor adiacente/

In vederea perfectarii contractului de vanzare-cumparare a terenului, comunicam urmatoarele:

1. Cumpararea terenului se solicita de catre:
Mihail Mamonov 0005004170056
/numele, prenumele persoanei fizice, cetatenia, datele din buletinul de identitate/
cu domiciliul in Tranconi 71 an 10

2. Ne obligam sa achitam pretul de vanzare a terenului integral pana la data de
"4" noiembrie 2019

- La cerere se anexeaza:
- 1. Copia buletinului de identitate
 - 2. Certificatul privitor la lipsa datoriilor fiscale
 - 3. Planul cadastral al lotului

Data si semnatura solicitantului: Mihail

Domiciliul

DOMICILIUL
BĂLȚI

str. **LESECICO**

nr. **22** bl. **9** ap. **9**

data **16.01.1990**

12.12.2005

(data, numărul, semnatura proprietarului domiciliului)

VIZA DE DOMICILIU

15.02.2005

data, numărul, semnatura proprietarului domiciliului

REPUBLICA MOLDOVA

MDA CA

BULETIN DE IDENTITATE



SUȘU
Sușu

TAMARA
Tamara

18 02 1951
Data nașterii

MDA GLODENI
Localitatea

A(CI)RH+, 168, CĂPRAJ
Locul unde s-a născut cetățeanul român

09 12 2005
Data eliberării

04
Seriale

<
Numărul pașii

Sușu

A04128616

7121308 177

Referențiu
2000

29.07.2009
ALEGERI

ALEGERI
05.04.09

Alegeri
28.11.2010

Alegeri
30.11.2014

Alegeri locale
14.06.2015

Amplasamentul fișei de însoțire
15.11.2016
Turcia

Alegeri locale
20.05.2018

Data eliberării

Alegeri
24.02.2019
Republica

09.12.2005

Oficiul

20.10.2019

Seamanta, a însoțirii
MDA CA

REPUBLICA MOLDOVA



FISA DE ÎNSOTIRE

Fără buletinul de identitate al cetățeanului Republicii Moldova nu este valabilă

RA AE № 0637086

BORDEROUL

de calcul al prețului de vânzare – cumpărare a lotului din
Î. P. "IZVORAȘ"

06 iulie 2020

s. Corlăteni

1. Borderoul este întocmit la cererea cet. **Șușu Tamara.**
2. Adresa conferită terenului, primăria s. Corlăteni, 7121301.177
3. Suprafața terenului **0,0583 ha.**
4. Fertilitatea terenului stabilită pentru loturile din întovărășirea pomicolă
constituie **79 grad/ha**
5. Tariful stabilit pentru o unitate grad-hectar în anexă la Legea privind prețul
normativ și modul de vânzare-cumpărare a pământului constituie **621.05 lei.**
6. Prețul de vânzare al lotului (p.3 x p.4 x p.5 x 0,3)
constituie **858.00 (opt sute cincizeci și opt) lei.**

/ Primarul
satului Corlăteni

Specialist în reglementarea
regimului funciar



A. Băciu

V. Gișcă